

# 入学試験要項 ガイドライン 2026

- AO入試
- 推薦入試
- 服飾系特別奨学生入試 (名古屋ファッション専門学校)
- NSC特別奨学生入試
- 一般入試
- フード・食物系科目履修者特別奨学生入試 (名古屋栄養専門学校/名古屋製菓専門学校)
- 社会人・大学・短大特別奨学生審査

## 名古屋ファッション専門学校

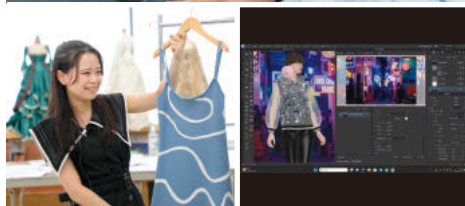

## 名古屋栄養専門学校



## 名古屋製菓専門学校



Fashion



Nutrition



Pâtisserie



# 「自信」をもつこと。 本校で学ぶ大きな目的です。

都市型キャンパスライフを提供、洗練された学生を育成しています。

あの学校で学んだ学生なら…。と各方面から信頼されるステイタスのある学校。

そして学生が、ここで学んだ成果として「自信」をもつことができる専門学校をめざします。

本校はいつも新しい教育とキャンパスライフを見つめ続けています。



## 多くの講師はプロ。 つまり社会で勝負する大先輩たち。

本校が高校と大きく違うのは、この点。プロのデザイナー、プロの製菓職人などを講師として招いていることです。だから専門技術や知識はもちろん、その分野で勝負していくための心がまえを教えてもらうことができます。しかも経験豊富なプロは、実社会で後輩を育てる経験も豊富なもの。短期間で実力を育てる授業を展開します。



## 「専門士」の取得

「専門士」は生涯にわたって何を学んできたか、どのような技術、技能、教養を身につけ、どのようにして豊かな人間性を養ってきたか等の生涯学習の成果を評価するためにつくられた称号です。文部科学大臣が認定した専門学校・学科の2年課程以上の卒業者に付与されます。「専門士」の取得要件に準ずる基準を満たす専門学校の卒業者は専門学校で取得した単位を大学の単位に互換して、大学への途中年次への編入が可能になりました。単位互換などの詳細については、希望する大学へお問合せください。

# FASHION

## 名古屋ファッション専門学校

流行を創出し、イメージを形にできるクリエイション能力や、マーケットを的確に捉え、消費者のニーズを数値化できる能力を備え、グローバルな感覚を持った人材育成を目指しています。創立以来の伝統と実績により企業の信頼も厚く、現場経験の豊富な講師陣による実践的なカリキュラム、アパレル3D CADやコンピューターグラフィックの最新ソフトを完備した最新の施設など、教育環境は万全の態勢が整っており、就職実績、国家資格を含む数多くの資格・検定の合格実績ともに満足のいく結果を出しております。



### 設置学科・プラン ・ 修業年限 ・ 募集定員

- テクニカルクリエイション科(男女3年)40名
- ファッション流通科(男女2年)60名
  - スタイリストプラン
  - ファッションビジネスプラン

### 学納金

#### テクニカルクリエイション科

納入時期	入学金	授業料	教育充実費	合計
入学手続時	200,000	345,000	102,000	647,000
1年後期(9月末)		345,000	102,000	447,000
2年前期(3月末)		355,000	102,000	457,000
2年後期(9月末)		355,000	102,000	457,000
3年前期(3月末)		355,000	102,000	457,000
3年後期(9月末)		355,000	102,000	457,000
合計	200,000	2,110,000	612,000	2,922,000

- 学外研修費 / 1年後期 55,000円 / 2年前期 30,000円 / 2年後期 30,000円 / 3年前期 40,000円 / 3年後期 40,000円
- 学生会費 / 1年後期 4,000円 / 2年前期 4,000円 / 3年前期 4,000円 / 3年後期 4,000円
- ボディ使用料 / 1年後期 4,000円 / 2年後期 4,000円 / 3年後期 4,000円
- 同窓会費 / 3年後期 4,000円
- ※ 卒業諸経費は3年後期に納入 約 26,000円

#### ファッション流通科

納入時期	入学金	授業料	教育充実費	合計
入学手続時	200,000	325,000	102,000	627,000
1年後期(9月末)		325,000	102,000	427,000
2年前期(3月末)		335,000	102,000	437,000
2年後期(9月末)		335,000	102,000	437,000
合計	200,000	1,320,000	408,000	1,928,000

- 学外研修費 / 1年後期 55,000円 / 2年前期 30,000円 / 2年後期 30,000円
- 学生会費 / 1年後期 4,000円 / 2年前期 4,000円 / 2年後期 4,000円
- ボディ使用料 / 1年後期 2,500円 / 2年前期 2,500円
- 同窓会費 / 2年後期 4,000円
- ※ 卒業諸経費は2年後期に納入 約 26,000円

#### 初年度 教科書代等(引落しは、5月と10月の指定日)

- ・テクニカルクリエイション科 約 100,000円(教科書・教材等)
- ・ファッション流通科 約 100,000円(教科書・教材等)
- ヘアメイクを選択した場合の教材費は後期に別途約50,000円必要

#### ※クラス諸費

教材として使用する季刊のファッション情報誌、クラス全員が使用する糸、芯地など消耗品の一括購入などに充当されるクラス諸費約70,000円を毎年5月と10月の指定日に分けて引き落とします。

#### 学生・生徒24時間共済 通学中やアルバイト中の傷害事故を24時間、365日補償

(財)専修学校教育振興会が組織する「キャリア教育共済協同組合」に加入しています。この制度により、学内、学外を問わず学生の傷害事故に対して24時間、365日補償されます。また、学生、保証人の傷害や、疾病による死亡に対しての葬祭補償もあり、在学中安心して学業に専念していただけます。保険料は前年度の場合1年間7,220円でした。教科書代等と同様、引落しされます。

※上記、学納金は前年度入学実績のもので、事情により改定することがあります。



## NSCカレッジ オープンキャンパス日程

開催予定時間  
10:00~13:00頃  
(終了時間はコース・内容によって異なります)

開催日程	開催学校		
	ファッション	栄養	製菓
① 2025年 4月19日(土)	開催しません	○	開催しません
② 2025年 4月26日(土)	○	開催しません	○
③ 2025年 5月10日(土)	○	○	○
④ 2025年 5月24日(土)	○	○	○
⑤ 2025年 6月 7日(土)	○	○	○
⑥ 2025年 6月21日(土)	開催しません	○	○
⑦ 2025年 7月 5日(土)	○	○	○
⑧ 2025年 7月 6日(日)	開催しません	○	開催しません
⑨ 2025年 7月19日(土)	開催しません	○	○
⑩ 2025年 7月25日(金)	○	開催しません	開催しません
⑪ 2025年 7月26日(土)	○	開催しません	○
⑫ 2025年 7月27日(日)	開催しません	開催しません	○
⑬ 2025年 8月 2日(土)	開催しません	○	開催しません
⑭ 2025年 8月 3日(日)	開催しません	○	開催しません
⑮ 2025年 8月23日(土)	○	○	○
⑯ 2025年 8月24日(日)	○	○	開催しません
⑰ 2025年 8月30日(土)	開催しません	開催しません	○
⑱ 2025年 9月 6日(土)	開催しません	○	開催しません

開催日程	開催学校		
	ファッション	栄養	製菓
⑲ 2025年 9月13日(土)	開催しません	開催しません	○
⑳ 2025年 9月20日(土)	開催しません	○	開催しません
㉑ 2025年 9月27日(土)	○	開催しません	○
㉒ 2025年10月 4日(土)	開催しません	○	○
㉓ 2025年10月25日(土)	○	○	開催しません
㉔ 2025年11月 8日(土)	○	○	○
㉕ 2025年12月 6日(土)	○	○	○
㉖ 2025年12月20日(土)	開催しません	開催しません	○
㉗ 2026年 1月17日(土)	開催しません	○	開催しません
㉘ 2026年 1月24日(土)	開催しません	開催しません	○
㉙ 2026年 1月31日(土)	○	開催しません	開催しません
㉚ 2026年 2月 7日(土)	開催しません	○	開催しません
㉛ 2026年 2月28日(土)	○	○	開催しません
㉜ 2026年 3月 7日(土)	開催しません	開催しません	○
㉝ 2026年 3月21日(土)	○	○	開催しません
㉞ 2026年 3月25日(水)	○	開催しません	開催しません
㉟ 2026年 3月28日(土)	開催しません	開催しません	○

※上記、開催日に参加できない方、平日などに来校して見学、相談したい方はお問合せください。

※上記、開催日は場合により中止になったり、追加開催することがあります。

※オンラインによるオープンキャンパスを実施しています。

開催日時など詳細はウェブサイトでも最新情報をチェックしてください。

名古屋  
ファッション  
専門学校



fashion.nsc.ac.jp

名古屋栄養  
専門学校



nutrition.nsc.ac.jp

名古屋製菓  
専門学校



patisserie.nsc.ac.jp

### ● お問合せ

NSCカレッジ入学事務室 TEL 052-241-2131 / URL nsc.ac.jp

受付時間：平日 午前9時～午後5時 / 土曜 午前9時～午後1時 (日曜・祝日、夏期休暇、冬期休暇は除きます)

# NUTRITION

## 名古屋栄養専門学校

実学と人間教育に重点を置き、産学連携で多様化する現代の食生活を見つめていきます。

栄養士の国家資格が取得できる専門教育機関として、実践的カリキュラムと充実した施設・設備によって、栄養指導、給食・衛生管理等に関する高度な知識と技術を学び、地域社会の健康づくりに貢献し、新しい時代に即応する栄養士を育成します。

「職業実践専門課程」として  
文部科学大臣から認定されました

「職業実践専門課程」とは、専門学校の新たな枠組みとして企業等との密接な連携により、最新の実務の知識等を身につけられるよう教育課程を編成し、より実践的な職業教育の質の確保に組織的に取り組む専門課程を文部科学大臣が「職業実践専門課程」として認定し、奨励する制度です。

名古屋栄養専門学校は2020年度から「職業実践専門課程」として、より一層専門技術教育に力を入れ、社会のニーズに応えられる質の高い栄養士の養成を目指しています。



設置学科 ● 修業年限 ● 募集定員

● 食物栄養科(男女2年)70名



学納金

食物栄養科

納入時期	入学金	授業料	教育充実費	実習費	合計
入学時	200,000	310,000	127,000	92,000	729,000
1年後期(9月末)		310,000	127,000	92,000	529,000
2年前期(3月末)		310,000	127,000	92,000	529,000
2年後期(9月末)		310,000	127,000	92,000	529,000
合計	200,000	1,240,000	508,000	368,000	2,316,000

● 学外研修費 / 1年後期 20,000円 ※卒業諸経費は2年後期に納入 約30,000円  
 / 2年前期 20,000円  
 ● 学生会費 / 1年後期 4,000円  
 / 2年前期 4,000円  
 ● 同窓会費 / 2年後期 4,000円

■ 初年度 教科書代等(引落しは、5月の指定日)

約80,000円(教科書・白衣・調理器具等)

※上記、学納金は前年度入学者実績のもので、事情により改定することがあります。



専門実践教育訓練給付制度指定講座です。

専門実践教育訓練給付制度とは、働く人の主体的で、中長期的なキャリア形成を支援し、雇用の安定と再就職の促進を図ることを目的とする雇用保険の給付制度です。一定の条件を満たす雇用保険の一般被保険者(在職者)、または一般被保険者であった方(離職者)が、厚生労働大臣の指定する専門実践教育訓練を受講し修了した場合、本人が教育訓練施設に支払った教育訓練経費の50%(年間上限40万円)、更に、受講修了日から一年以内に資格取得等し、被保険者として雇用された又は雇用されている等の場合には20%(合計70%、年間上限56万円)をハローワークから支給する制度です。  
 ※くわしくは最寄りのハローワークにお問い合わせください。

# PÂTISSERIE

## 名古屋製菓専門学校

基礎技術を大切に、パティシエ・ベーカリーのプロを目指す人のための学校です。

この地域を代表する数々の一流ホテル、各店からトップパティシエやベーカリーを多数講師陣に迎え、プロの講習会場ともなる本格設備の実習室において基本から応用までを修得できます。

年間授業時間が**1200時間を超える**  
豊富な実習をしっかりとこなすことで  
即戦力として活躍できる十分な授業計画が組まれております。



設置学科 ● 修業年限 ● 募集定員

● 洋菓子技術マスター科(男女2年)120名

● 製パン科(男女1年)40名

学納金

洋菓子技術マスター科

納入時期	入学金	授業料	教育充実費	実習費	合計
入学時	200,000	355,000	125,000	160,000	840,000
1年後期(9月末)		355,000	125,000	160,000	640,000
2年前期(3月末)		355,000	125,000	210,000	690,000
2年後期(9月末)		355,000	125,000	210,000	690,000
合計	200,000	1,420,000	500,000	740,000	2,860,000

● 学外研修費 / 1年後期 35,000円 ※卒業諸経費は2年後期に納入 約33,000円  
 / 2年前期 53,000円  
 ● 学生会費 / 1年後期 4,000円  
 / 2年前期 4,000円  
 ● 同窓会費 / 2年後期 4,000円

製パン科

納入時期	入学金	授業料	教育充実費	実習費	合計
入学時	160,000	330,000	125,000	190,000	805,000
後期(9月末)		330,000	125,000	190,000	645,000
合計	160,000	660,000	250,000	380,000	1,450,000

● 学外研修費 / 後期 35,000円 ※卒業諸経費は後期に納入 約33,000円  
 ● 学生会費 / 後期 4,000円  
 ● 同窓会費 / 後期 4,000円

■ 初年度 教科書代等(引落しは、5月の指定日)

● 洋菓子技術マスター科 約220,000円(教科書・制服・道具類等)  
 ※洋菓子技術マスター科は、副教材費として半期ごとに洋菓子協会会員費10,200円が必要で、(上記金額は10,200円が含まれています。)  
 ● 製パン科 約170,000円(教科書・制服・道具類等)

学生・生徒24時間共済 通学中やアルバイト中の傷害事故を24時間、365日補償

(財)専修学校教育振興会が組織する「キャリア教育共済協同組合」に加入しています。この制度により、学内、学外を問わず学生の傷害事故に対して24時間、365日補償されます。また、学生、保証人の傷害や、疾病による死亡に対しての葬祭補償もあり、在学中安心して学業に専念していただけます。保険料は前年度の場合1年間7,220円でした。教科書代等と同様、引落しされます。

※上記、学納金は前年度入学者実績のもので、事情により改定することがあります。



## 入学試験日程

試験日	募集区分							出願期間	合否結果発送日	入学手続締切日
	AO入試 <small>書類選考のみ。 下記日程は来校不要</small>	NSC特別 奨学生入試	推薦入試	一般入試	服飾系特別 奨学生入試	フード・食物系 科目履修者特別 奨学生入試	社会人・大学・ 短大特別 奨学生審査			
2025年10月 4日(土)	○							2025年 9月 1日～10月 1日	2025年10月 9日	2025年10月23日(木)
2025年10月11日(土)		○						2025年10月 1日～10月 8日	2025年10月16日	2025年10月30日(木)
2025年10月18日(土)	○		○	○	○	○		2025年10月 8日～10月15日	2025年10月23日	2025年11月13日(木)
2025年11月15日(土)	○		○	○			○	2025年10月16日～11月12日	2025年11月20日	2025年12月 4日(木)
2025年12月13日(土)	○		○	○			○	2025年11月17日～12月10日	2025年12月17日	2026年 1月 8日(木)
2026年 1月24日(土)			○	○			○	2025年12月15日～ 2026年 1月21日	2026年 1月28日	2026年 2月12日(木)
2026年 2月21日(土)			○	○			○	2026年 1月26日～ 2月18日	2026年 2月26日	2026年3月12日(木)
2026年 3月14日(土)				○				2026年 3月 2日～ 3月12日	2026年 3月18日	2026年 3月27日(金)
2026年 3月25日(水)				○				2026年 3月16日～ 3月24日 (願書受付は3月24日午後1時まで)	2026年 3月25日午後	2026年 3月31日(火)

「服飾系特別奨学生入試」は名古屋ファッション専門学校が対象です。詳細はP.13。

「フード・食物系科目履修者特別奨学生入試」は名古屋栄養専門学校、名古屋製菓専門学校が対象です。詳細はP.14。

「社会人・大学・短大特別奨学生審査」希望者は一般入試で出願してください。詳細はP.15。

※入試方式、受験資格、試験内容はP.7～8を参照してください。各特別奨学生申請用紙は本校ウェブサイトからダウンロードできます。

※合否結果は郵送にて行います。原則、電話によるお問合せには応じませんが、合否結果発送日から5日を過ぎても届かない場合は入学事務室までお問合せください。

※定員になり次第締切ります。欠員募集は辞退者が出た場合に行うことがあります。なお、最新情報は本校ウェブサイトでお知らせします。

URL [nsc.ac.jp](http://nsc.ac.jp)



## 入試方式・試験内容等一覧

募集区分	受験資格	対象	奨学特典	入学検定料	試験科目・時間	対象専門学校		
						ファッション	栄養	製菓
AO入試	<ul style="list-style-type: none"> <li>●高等学校卒業(見込みを含む)以上で入学年の4月1日までに18歳に達する者。</li> <li>●専修学校高等課程卒業(見込みを含む)以上で入学年の4月1日までに18歳に達する者。</li> <li>●文部科学省が行う高等学校卒業程度認定試験の合格者で、入学年の4月1日までに18歳に達する者。</li> <li>●本校における受験資格審査で受験資格を与えられた者。(P.9参照)</li> <li>●本校専願の者(合格後は入学することが条件です)。</li> </ul> ※現役の高校生の方はエントリーシート確認欄に保護者、または高校の先生いづれかの確認印もしくは署名をもらってください。エントリーシートはP.20にあります。	高等学校卒業以上 (見込者を含む)		免除	・書類選考 試験日当日の本校での試験はありません	○	○	○
NSC特別奨学生入試	<ul style="list-style-type: none"> <li>●2026年3月卒業見込みの高校生に限りです。</li> </ul> ※NSC特別奨学生入試不合格者のうち、一般入学試験合格相当と認められた者に対しては一般入試での合格とし、その旨通知します。この場合、再度出願の必要はありません。	高等学校卒業見込者	〈特典〉 A:入学から1カ年授業料免除(入学金を含まない) B:入学金免除 C:入学金半額免除 ※A・B・Cいずれか	免除	・調査書 ・国語(現代文) 10:00~10:50 ・面接 11:00から順次実施	○	○	○
推薦入試	<ul style="list-style-type: none"> <li>●2026年3月卒業見込みの高校生に限りです。</li> <li>●本校専願の者(合格後は入学することが条件です)。</li> <li>●高等学校長推薦の者。専修学校長(高等課程)推薦の者。</li> <li>●評定平均値3.3以上かつ年間欠席10日以内の者。</li> </ul>	高等学校卒業見込者	名古屋製菓専門学校は面接結果により、 A:入学金半額免除 B:入学金5万円免除 のいずれかの適用あり(すべての方ではありません)。	免除	・書類選考 〈ファッション校・栄養校〉 試験日当日の本校での試験はありません  〈製菓校〉 面接 10:00から順次実施	○	○	○
一般入試	<ul style="list-style-type: none"> <li>●高等学校卒業(見込みを含む)以上で入学年の4月1日までに18歳に達する者。</li> <li>●専修学校高等課程卒業(見込みを含む)以上で入学年の4月1日までに18歳に達する者。</li> <li>●文部科学省が行う高等学校卒業程度認定試験の合格者で、入学年の4月1日までに18歳に達する者。</li> <li>●本校における受験資格審査で受験資格を与えられた者。(P.9参照)</li> </ul>	高等学校卒業以上 (見込者を含む)		2万円	・書類選考 ・面接 10:00から順次実施	○	○	○
服飾系特別奨学生入試	<ul style="list-style-type: none"> <li>●2026年3月卒業見込みの高校生(または専修学校高等課程)で、服飾系科目の教育を受けている者、それに相当する経験などのある者。</li> <li>●本校専願の者(合格後は入学することが条件です)。</li> </ul> ※詳細はP.13をご覧ください。 ※服飾系特別奨学生入試不合格のうち、一般入学試験合格相当と認められた者に対しては一般入試での合格とし、その旨通知します。この場合、再度出願の必要はありません。	高等学校卒業見込者	〈特典〉 A:入学から1カ年授業料免除(入学金を含まない) B:入学金免除 C:入学金半額免除 ※A・B・Cいずれか	免除	・書類選考 ・面接 10:00から順次実施	○		
フード・食物系科目履修者特別奨学生入試	<ul style="list-style-type: none"> <li>●2026年3月卒業見込みの高校生(または専修学校高等課程)で、食物科、食物調理科、調理科、生活科、家庭科などの食に関する教育を受けている者。</li> </ul> ※フード・食物系科目履修者特別奨学生入試不合格のうち、一般入学試験合格相当と認められた者に対しては一般入試での合格とし、その旨通知します。この場合、再度出願の必要はありません。	高等学校卒業見込者	〈特典〉 A:入学から1カ年授業料免除(入学金を含まない) B:入学金免除 C:入学金半額免除 ※A・B・Cいずれか	免除	・書類選考 ・面接 10:00から順次実施		○	○
社会人・大学・短大特別奨学生審査	<ul style="list-style-type: none"> <li>●大学・短期大学・専修学校(専門課程2年以上)卒業生(見込みを含む)。</li> <li>●高等学校、専修学校高等課程卒業生。</li> <li>●文部科学省が行う高等学校卒業程度認定試験の合格者で、入学年の4月1日までに19歳に達する者。</li> <li>●一般入試で出願してください。</li> </ul> ※詳細はP.15をご覧ください。	高等学校卒業以上 大学・短大卒業 (見込者を含む)	〈特典〉 A:入学金免除 B:入学金半額免除 ※A・Bいずれか	2万円 (一般入試)	・書類選考 ・面接 10:00から順次実施	○	○	○

※入学試験(面接)における服装の規定はありません。

## 高等学校卒業程度認定試験合格者

- 1.〈受験資格・入学試験科目〉 入試方式・試験内容等一覧のAO入試、一般入試を参照。(P.7～8)
- 2.〈出 願〉 ・本校出願書類一式(記入はAO入試、一般入試のいずれかで)  
・出身高等学校調査書・卒業証明書(卒業見込証明書)の代わりに高等学校卒業程度認定試験の合格証明書、合格成績証明書の2通を提出してください。

## 受験資格審査

(高等学校を卒業されていない方対象の審査です)

- 1.〈対 象 者〉 入学年の4月1日で満18歳以上の者
- 2.〈応募方法〉 入学年の4月1日で満18歳以上と証明できる書類を提出。
- 3.〈資格審査内容〉 資格審査の内容は各専門学校ごとに内容が異なるため入学事務室までお問合せください。
- 4.〈資格審査日〉 随時(申し出があった後連絡します)
- 5.〈審査結果〉 受験資格審査において高等学校卒業者に準じた学力があると認められた者にAO入試・一般入試の受験資格を与える。(資格審査の結果は審査後連絡します)

## 外国人留学生

- 1.〈受験資格〉 出身国で12年間以上の教育を受けた者、または同等以上と認められる者で入学年の4月1日で満18歳以上の者に対して、下記2の〈事前相談(面談)〉を経て決定します。
- 2.〈事前相談(面談)〉 ・志望校・志望学科について ・日本語の修得度(学習歴)について  
・経済状態(学費・生活費等負担)について ・留学ビザ取得について
- 3.〈出 願〉 ・本校出願書類一式(記入はAO入試・一般入試のいずれかで)  
・出身国の最終学校卒業証明書  
・日本語学校修了(見込み)証明書、出席状況・成績証明書(日本語学校出身者)、または日本語能力試験N2以上の合否結果通知書、または日本の大学・短期大学の卒業(見込み)証明書
- 4.〈入学試験科目〉 ・面接(日本語による口頭試問)
- 5.〈合格後〉 ・入国管理局において在留資格(留学)を取得するか、在留期間などに変更があれば申請する必要があります。

※外国人留学生の方の特別奨学生審査は「社会人・大学・短大特別奨学生審査」に準拠する。(P.15)

## 海外帰国生徒特別選抜

出願資格等入試に関することは入学事務室にお問合せください。

## NSCカレッジ ファミリー奨学金制度

※出願の前に受験方法について必ずご相談ください(出願後のお申し出は受付ません)

### 1. 応募資格

専門学校を受験する方で、兄弟・姉妹、親子など2親等以内の親族に中西学園グループの卒業生または在校生がいる入学希望者の入学金を免除します。兄弟・姉妹、親子等の二人以上が同年度に入学する場合は一人のみを対象とします。

中西学園グループとは、名古屋ファッション専門学校(旧:すみれ洋裁学院)、名古屋栄養専門学校、名古屋製菓専門学校、名古屋総合デザイン専門学校、名古屋総合ビジネス専門学校、専門学校NSCデザイン工科カレッジ(旧:名古屋建築設備専門学校、名古屋建築土木専門学校、名古屋環境建設専門学校)、名古屋外国語大学、名古屋学芸大学、名古屋学芸大学短期大学部(旧:すみれ女子短期大学、愛知女子短期大学)の卒業生を含みます。

※『特別奨学生入試(審査)』との併用・併願はできません。

### 2. 奨学特典 入学金免除(対象者全員)

### 3. 入試方式 AO入試、推薦入試、一般入試のいずれかで出願してください。

### 4. 申請書類

◎卒業生(在校生)と入学希望者との関係を証明できる書類を出願書類と共にご送付ください。

(1)住民票、戸籍謄本・抄本等(2親等以内の親族であることを証明できるもの)

例)住民票など兄弟姉妹であることを証明、または家族全員が記載されているもの。

(2)卒業生の卒業証書の写しもしくは卒業証明書(在校生は在学証明書)

(1)と(2)の両方が必要です。なお、婚姻等により、現在の姓が卒業時の姓と変わっている場合は旧姓が分かる証明書が別途必要となります。

## 姉妹校入学・編入学等について(特典)

### 名古屋外国語大学、名古屋学芸大学を卒業(見込み)の方

名古屋ファッション専門学校、名古屋栄養専門学校、名古屋製菓専門学校のいずれかに入学する場合は原則、入学検定料、入学金を免除します。

### 卒業後に別の学科(学校)で学ぶ場合について

NSCカレッジ専門学校で学んだ方が卒業後、別の学科(学校)で学ぶ場合には入学検定料、入学時に納めた入学金(差額分)の免除があります。

例えば、名古屋製菓専門学校 洋菓子技術マスター科を卒業後、名古屋栄養専門学校に入学する場合は原則、入学検定料、入学金を免除します。

### 名古屋ファッション専門学校への編入学について

名古屋学芸大学メディア造形学部ファッション造形学科で学んできた分野を生かし、テクニカルクリエイション科2年次、ファッション流通科2年次への編入学が可能です。

選考方法:事前面談を経て、書類選考、面接(作品審査含む)

入学する場合は原則、入学検定料、入学金を免除します。

その他服飾系の学校で学んできた方のテクニカルクリエイション科2年次、ファッション流通科2年次への編入学は、服飾系の大学・短期大学・専修学校の卒業(見込み)者に受験資格を与えます。

選考方法:事前面談を経て、書類選考、面接(作品審査含む)

### 納付金移行措置について

学校法人中西学園が設置する学校間において、入学手続時納付金の移行措置を可能としています(AO入試、推薦入試を除く)。

# AO入試

- ・ NSCカレッジのAO入試は、本校教員が直接面談し、教育理念・授業内容および将来の就職目標などを詳しく説明し、相互の疑問・質問を通し、志願者の専門技能を学びたいという強い思いと能力、目的意識、人物像などを総合的に評価決定する入学方式です。
- ・ AO入試は高等学校の推薦書は必要ありません。評定平均値の制限もありません。
- ・ AO入試における「出願資格認定証」は合格証ではありません。9月からの出願にて書類選考を行い合否決定とします。
- ・ AO入試に関するご相談は、入学事務室までご連絡ください。

<b>AO入試募集定員</b>	入学定員の概ね30%～50%を募集
<b>エントリー期間</b>	2025年6月1日～11月30日
<b>AO入試の特典</b>	入学試験における入学検定料(2万円)を免除します。 入学試験における面接選考を免除します。

## 応募から入学まで

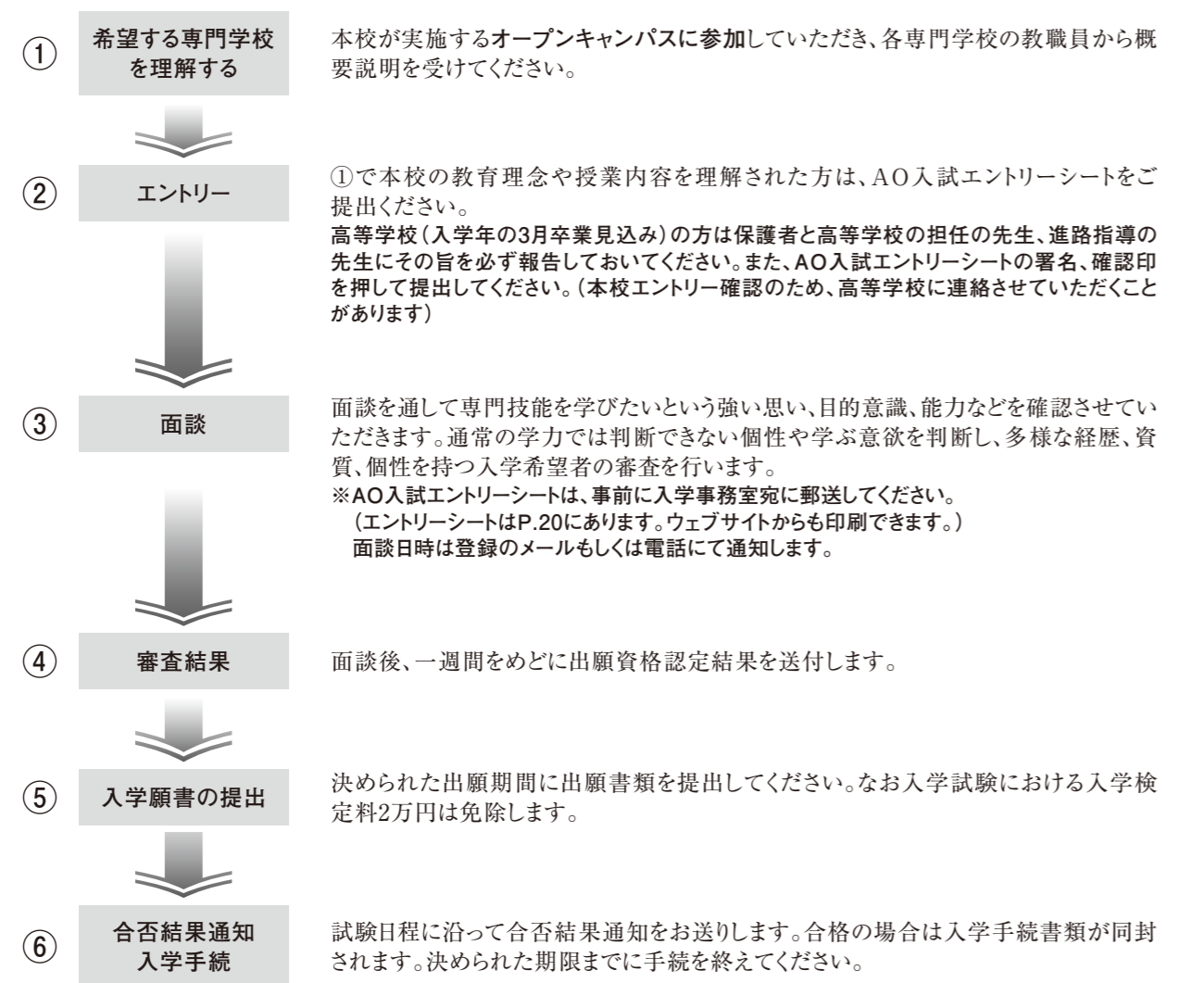

# AO入試について

## 名古屋ファッション専門学校

- ◆**応募資格** 本校が実施するオープンキャンパスに参加し、進学希望プランに沿った体験授業またはガイダンスを受けている事が条件で、本校の教育理念・授業内容などを理解し、将来ファッション業界での活躍を望む**専願希望の者**(合格後は入学することが条件です)  
高等学校卒業(卒業見込みを含む)以上、もしくは同等以上の学力があると認められた者(ただし入学年の4月1日までに18歳以上の年齢に達する者)  
※高校生の方は、原則として年間欠席日数10日以内をAO入試基準とします。  
(欠席日数10日を超えた理由として欠席せざるをえない内容の場合は面談時に相談してください)
- ◆**方法** 面談を通して専門技能を学びたいという強い思い、目的意識、能力などを確認させていただきます。通常の学力では判断できない個性や学ぶ意欲を判断し、多様な経歴、資質、個性を持つ入学希望者の審査を行います。希望者はエントリーシートを事前に提出していただきます。
- ◆**面談日** オープンキャンパス実施日(P.1参照)に行います。他の日程を希望の方はご相談ください。

## 名古屋栄養専門学校

- ◆**応募資格** 本校が実施するオープンキャンパスに参加し、本校の教育理念・授業内容などを理解し、将来管理栄養士・栄養士として活躍したいと夢と情熱を抱いている**専願希望の者**(合格後は入学することが条件です)  
高等学校卒業(卒業見込みを含む)以上、もしくは同等以上の学力があると認められた者(ただし入学年の4月1日までに18歳以上の年齢に達する者)  
**〈名古屋栄養専門学校のAO入試の流れ〉**  
1. 本校が行うオープンキャンパスに参加して実習を体験してください。  
2. オープンキャンパス時にAO入試についての説明を受け、小論文の用紙を受け取ってください。  
3. 「エントリーシート」および「小論文」を郵送してください。  
4. 再度、オープンキャンパスの予約を入れてください。(面談をします)  
5. 許可者に「出願資格認定証」を送付します。  
6. 出願してください。  
7. 合否結果通知が届いたら入学手続き書類を提出してください。  
8. 入学手続き後2026年3月1日までに課題を提出してください。
- ◆**方法** エントリーシートおよび小論文を提出し、オープンキャンパスに再度参加していただき、実習後に面談を行います。面談では専門技能を学びたいという強い思い、目的意識、能力などを確認させていただきます。
- ◆**面談日** オープンキャンパス実施日(P.1参照)に行います。他の日程を希望の方はご相談ください。

## 名古屋製菓専門学校

- ◆**応募資格** 本校が実施するオープンキャンパスに参加し、本校の教育理念・授業内容などを理解し、将来お菓子業界・製パン業界で活躍したいと夢と情熱を抱いている**専願希望の者**(合格後は入学することが条件です)  
高等学校卒業(卒業見込みを含む)以上、もしくは同等以上の学力があると認められた者(ただし入学年の4月1日までに18歳以上の年齢に達する者)  
※高校生の方は、原則として年間欠席日数10日以内をAO入試基準とします。  
(欠席日数10日を超えた理由として欠席せざるをえない内容の場合は面談時に相談してください)
- ◆**方法** 面談を通して専門技能を学びたいという強い思い、目的意識、能力などを確認させていただきます。通常の学力では判断できない個性や学ぶ意欲を判断し、多様な経歴、資質、個性を持つ入学希望者の審査を行います。希望者はエントリーシートを事前に提出していただきます。
- ◆**面談日** オープンキャンパス実施日(P.1参照)に行います。他の日程を希望の方はご相談ください。

※入試日程などは、P.5～6に記載されています。  
※エントリーシートは事前に入学事務室宛に郵送してください。  
※エントリーシートはP.20にあります。ウェブサイトからダウンロードもできます。

## 服飾系特別奨学生入試 (名古屋ファッション専門学校)

- 受験資格 高等学校、または専修学校高等課程を入学年の3月卒業見込み者で、かつ服飾系科目の教育を受けている者、または、それに相当する経験などのある者(事前に相談してください)  
将来ファッション業界での活躍を望む専願希望の者(合格後は入学することが条件です)  
※受験資格についての詳細は名古屋ファッション専門学校 電話 052-241-7381
- 奨学特典 ①入学から1カ年授業料免除(入学金を含まない) ②入学金免除 ③入学金半額免除
- 試験日 2025年10月18日(土)
- 出願期間 2025年10月8日～10月15日必着
- 試験方法 ●面接 ●小論文(特別奨学生入試申請書(志望動機))  
●授業やコンテスト、検定等で制作した作品2点～3点を審査  
※制作した作品とは洋服(必須)・デザイン画・マップ・テキスタイルなどです。
- 必要書類 『服飾系特別奨学生入試申請書』  
※出願書類に同封してください。
- 試験会場 名古屋ファッション専門学校
- ※服飾系特別奨学生入試不合格者のうち、一般入学試験合格相当と認められた者に対しては、その旨通知します。  
この場合、再度出願の必要はありません。
- ※「服飾系特別奨学生入試申請書」はウェブサイトからダウンロードできます。



## フード・食物系科目履修者特別奨学生入試 (名古屋栄養専門学校 名古屋製菓専門学校)

### 名古屋栄養専門学校

- 受験資格 高等学校、または専修学校高等課程を入学年の3月卒業見込み者で、かつ食物科、食物調理科、調理科、調理国際科、生活科、家庭科などの食に関する教育を受けている者  
※受験資格についての詳細は名古屋栄養専門学校 電話 052-251-7392
- 奨学特典 ①入学から1カ年授業料免除(入学金を含まない) ②入学金免除 ③入学金半額免除
- 試験日 2025年10月18日(土)
- 出願期間 2025年10月8日～10月15日必着
- 試験方法 ●面接 ●小論文(特別奨学生入試申請書(志望動機))
- 必要書類 『フード・食物系科目履修者特別奨学生入試申請書』  
※出願書類に同封してください。
- 試験会場 名古屋栄養専門学校
- ※フード・食物系科目履修者特別奨学生入試不合格者のうち、一般入学試験合格相当と認められた者に対しては、その旨通知します。この場合、再度出願の必要はありません。
- ※「フード・食物系科目履修者特別奨学生入試申請書」はウェブサイトからダウンロードできます。



### 名古屋製菓専門学校

- 受験資格 高等学校、または専修学校高等課程を入学年の3月卒業見込み者で、かつ食物科、食物調理科、調理科、調理国際科、生活科、家庭科などの食に関する教育を受けている者  
※受験資格についての詳細は名古屋製菓専門学校 電話 052-265-0509
- 奨学特典 ①入学から1カ年授業料免除(入学金を含まない) ②入学金免除 ③入学金半額免除
- 試験日 2025年10月18日(土)
- 出願期間 2025年10月8日～10月15日必着
- 試験方法 ●面接 ●小論文(特別奨学生入試申請書(志望動機))
- 必要書類 『フード・食物系科目履修者特別奨学生入試申請書』  
※出願書類に同封してください。
- 試験会場 名古屋製菓専門学校
- ※フード・食物系科目履修者特別奨学生入試不合格者のうち、一般入学試験合格相当と認められた者に対しては、その旨通知します。この場合、再度出願の必要はありません。
- ※「フード・食物系科目履修者特別奨学生入試申請書」はウェブサイトからダウンロードできます。





## 社会人・大学・短大特別奨学生審査

- 奨学特典
- 審査日
  - ① 2025年11月15日(土)
  - ② 2025年12月13日(土)
  - ③ 2026年 1月24日(土)
  - ④ 2026年 2月21日(土)
- 出願期間 P.5～6参照
- 審査方法 一般入試の選考と同時に行います。
  - 面接 ●小論文(特別奨学生募集申請書)
- 審査会場 各専門学校
- 結果発表 選考日から1週間をめぐり本人に通知いたします。
- 必要書類 一般入試の出願書類とともに「社会人・大学・短大特別奨学生募集申請書」を提出してください。

※「社会人・大学・短大特別奨学生募集申請書」はウェブサイトからダウンロードできます。  
 ※専門学校によって出願資格等が異なります。下記の応募資格を確認してください。



### 名古屋ファッション専門学校

- ◆受験資格
  - ①大学・短期大学・専修学校卒業生(卒業見込みを含む)
  - ②高等学校卒業生、もしくは専修学校高等課程卒業生
  - ③文部科学省が行う高等学校卒業程度認定試験の合格者で入学年の4月1日までに19歳に達する者
  - ④服飾分野の教育を受けた者で2年次編入希望の者
  - ※上記①～④のいずれかに該当する必要があります。
- ◆審査方法
  - 面接 ●小論文(特別奨学生募集申請書(志望動機))
 上記、応募資格④の方は、制作した作品(洋服、デザイン画、マップ、テキスタイル等)2点～3点を審査

### 名古屋栄養専門学校

- ◆受験資格
  - ①大学・短期大学・専修学校卒業生(卒業見込みを含む)
  - ②高等学校卒業生、もしくは専修学校高等課程卒業生
  - ③文部科学省が行う高等学校卒業程度認定試験の合格者で入学年の4月1日までに19歳に達する者
  - ※上記①～③のいずれかに該当する必要があります。
- ◆審査方法
  - 面接 ●小論文(特別奨学生募集申請書(栄養士への抱負))

### 名古屋製菓専門学校

- ◆受験資格
  - ①大学・短期大学・専修学校卒業生(卒業見込みを含む)
  - ②高等学校卒業生、もしくは専修学校高等課程卒業生
  - ③文部科学省が行う高等学校卒業程度認定試験の合格者で入学年の4月1日までに19歳に達する者
  - ※上記①～③のいずれかに該当する必要があります。
- ◆審査方法
  - 面接 ●小論文(特別奨学生募集申請書(将来の抱負))

## 学費返還制度

一般入試(特別奨学生を含む)に関してのみ、手続完了後本学への入学を辞退する者は、入学金を除いた納入金を返還します。但し、入学手続時納入金の返還申請をした場合に限りです。

なお、この制度はAO入試・推薦入試には適用しません。

- ①学費返還申請 ——— 2026年3月31日 午後1時まで
- ②学費返還申請書類 — ①学費返還申請書(本校所定のもの)
  - ②印鑑
  - ③保護者名義の郵便局以外の口座番号
  - ④入学許可証
- ③学費返還時期 ——— 申請日から3週間をめぐり保護者名義の口座へ振込返還します。

**注意**  
 2026年3月31日午後1時を過ぎた場合はいかなる理由があっても一切取扱いしません。

## 入学手続 (入学金・授業料等の振込について)

- 合格者は、指定された日(P.5～6 入学手続締切日)までに入学手続時の学納金を電信扱いで納入し受付証明書、誓約書の記入したもの、入学許可証在中封筒(自分宛に住所記入・切手貼付のこと)を本校入学事務室宛に送付してください。
- どこの金融機関でも取扱いしますが、手数料が必要となる場合があります。
- 振込まれた入学手続時納入金と誓約書を照合のうえ入学許可証を交付します。

本人確認手続に関する法令の改正により、金融機関において10万円を超える入学金・授業料等を現金でお振込される場合には、振込用紙とともに来店される方の本人確認書類をご用意のうえ、金融機関の窓口をご利用下さい。本人確認書類の提示がない場合には、お振込はできません。

※学校への入学金・授業料等の振込みを保護者などが行なう場合、学生の本人確認書類の提示は不要です。但し、保護者自身の本人確認書類は必要となります。

### 【提示が求められる本人確認書類】

〔運転免許証、健康保険証、国民年金手帳、パスポート、母子健康手帳、身体障害者手帳、外国人登録書など〕

- ATMでは本人確認書類をご用意いただいても、10万円を超える現金でのお振込はできません。
- 現金ではなく、預金口座を通じてお振込される場合は窓口・ATMのいずれにおいても、法令上はこれまでと同様の方法でお振込できますが、本校の学納金システムでは学校より送付しております振込用紙にある整理番号等が正しく入力されていないと正常に受け付けられない場合がありますので、受験生が入学手続金を振込む場合には必ず学校より送付された専用の振込用紙を使用し、窓口にてお振込をお願いします。

## 高等教育の修学支援制度

本校は高等教育の修学支援新制度の対象校となっています。この制度には授業料などの減免(授業料と入学金の免除または減額)と給付型奨学金(原則返還が不要な奨学金)の2つの支援があります。支援の対象は、世帯の収入など要件にあう必要があるため、支給要件、申請方法の詳細は文部科学省のウェブサイトでご確認ください。

- 文部科学省 高等教育の修学支援制度 <<https://www.mext.go.jp/kyufu/index.htm>>



## 日本学生支援機構の奨学生制度

経済的な理由で修学が困難な優れた学生等に学資の貸与及び給付をする制度で、第一種奨学金、第二種奨学金があります。進学する前に高等学校で予約採用申込ができます。高等学校の奨学金担当の先生にお問合せください。(※早期に締め切りとなる場合がありますので、ご注意ください。)

入学後、申請が可能です。詳しくはウェブサイトをご覧ください。

- 日本学生支援機構 <<https://www.jasso.go.jp/>>



## 学費ローン

学費ローンは国の教育ローンをはじめ、各金融機関にお問合せください。

	国の教育ローン	三菱UFJ教育ローン	教育ローン	学費サポートプラン	教育ローン
問合せ先	教育ローン コールセンター 0570-008656	三菱UFJ銀行 コールセンター ☎ 0120-860-777	愛知銀行 フリーダイヤル ☎ 0120-601-825	(株)オリエントコーポレーション 学費サポートデスク ☎ 0120-517-325	(株)ジャックス コンシューマデスク ☎ 0120-338-817

- ※契約時には審査がありますので期間に余裕を持って申し込んでください。
- ※借入利率金融利率等の詳細につきましては必ず契約時に確認してください。

## 出願提出書類の記入方法(記入例)と注意事項

説明文をよく読んで、所定の欄に正確に記入してください。

### 出願から入学まで

- |        |   |
|--------|---|
| ①出願    | ① 希望する受験日から決められた <b>出願期間内に必着</b> するよう出願してください。  |
| ②受験    | ② 送られてきた受験票を持参の上、受験してください。<br>AO入試および推薦入試(製菓校除く)を受験の場合は、試験日当日の本校での試験はありません。<br>受験票が未着の場合は、試験日前日までにお問合せください。   |
| ③入学手続き | ③ 合格決定通知とともに入学手続き書類が送られてきます。<br>入学手続き期限は、受験日とともに決められています。<br>期限内に必着するよう入学手続き書類を入学事務室まで送ってください。<br>入学手続き完了後、入学許可証をお送りします。  |
| ④入学式   | ④ 3月中旬ごろに入学式・オリエンテーションなどのご案内をお送りします。<br>入学許可証を持参の上、入学式に出席してください。<br><br>※高等学校を2026年3月に卒業される方は、4月の最初の出校日に <b>卒業証明書</b> もしくは <b>卒業証書</b> の写し(A4サイズに調整願います)の提出をしていただきます。 |

## 出願提出書類

出願期間内に、下記の出願書類を所定の封筒に入れ、簡易書留郵便で提出してください。  
ポストへの直接投函ではなく、郵便局窓口でお願いします。

出 願 書 類	AO	NSC 特別奨学生	推薦	一般	服飾系	フード・ 食物系
入学志願票	○	○	○	○	○	○
写真1枚(入学志願票に貼る)	○	○	○	○	○	○
入学検定料払込受付証明書 一般入試のみ (社会人・大学・短大特別奨学生審査含む)(振込後、入学志願票の裏に貼る)	/	/	/	○	/	/
受験票(切手貼付)	○	○	○	○	○	○
「合否結果通知書在中」封筒(切手貼付、受取人氏名・住所を記入)	○	○	○	○	○	○
出身高等学校調査書(最終学歴が高等学校の方) 大学・短大・専門学校出身者は卒業(見込み)証明書	○	○	○	○	○	○
推薦書(推薦入試希望者のみ)	/	/	○	/	/	/

服飾系特別奨学生入試申請書(ファッション校)	/	/	/	/	○	/
フード・食物系科目履修者特別奨学生入試申請書(栄養校・製菓校)	/	/	/	/	/	○
社会人・大学・短大特別奨学生募集申請書(希望者のみ)	/	/	/	●	/	/

- 社会人・大学・短大特別奨学生審査を受ける場合、  
上記、特別奨学生の申請書はウェブサイトからダウンロードできます。

## 入学志願票

NSCカレッジ 入学志願票					
受験番号	受験日	年	月	日	受付日
① 志望 専門学校	名古屋ファッション専門学校		② 志望学科 ・プラン	ファッション流通 科 ファッションビジネス プラン <span style="border: 1px solid black; padding: 2px;">9</span> <span style="border: 1px solid black; padding: 2px;">4</span>	
③ 受験生 氏名	フリガナ	スズキ ジュンコ	性別	⑤ 試験 種類	△NSC特別 奨学生入試
	漢字	鈴木 順子	△男・ <input checked="" type="radio"/> 女	・AO 入試	・推薦 入試
④ 生年月日	2007年 4月 17日	年齢	18才	※社会人・大学・短大特別奨学生希望者は右の枠を塗りつぶしてください。 <input type="checkbox"/>	
⑥ 出身 校	中西		⑦ 高等学 校・大学 短大・専門 学校	普通 <span style="border: 1px solid black; padding: 2px;">科</span> 学部	
	課程	1	卒業	1	卒業年
				2	0
				2	6
⑦ 郵便番号	460-0007		面接		
県市区	愛知県 名古屋市中区		判定		
町村字	新栄		備考		
丁目番地	1-9-6		⑨ 写真 (40×30mm) ●6ヶ月以内の撮影 ●正面・上半身 ●白黒・カラー いずれも可 ●裏に氏名を記入 のこと		
気付	中西団地 11-202				
連絡先 携帯電話番号	090 - 1234 - 5678				
自宅電話番号	052 - 241 - 2131				
⑧ 保護者 住所	保護者氏名	鈴木 一郎		※太枠のみ記入 ※△印は該当項目を○で囲む。 ※入学試験要項(ガイドライン)の入学志願票の記入例を参考にして黒ペン または黒ボールペンを使用し、丁寧に記入してください。	
	〒	同上			
	連絡先 携帯電話番号	080 - 1234 - 5678			
	自宅電話番号	-			

※書類不備などにより連絡させていただく場合があります。必ず保護者連絡先も記入してください。

### ※太枠内を記入してください。(受験日は、記入しないでください。)

- ①志望専門学校 ●志望する専門学校を記入する。  
②志望学科・プラン ●志望する学科(プランは名古屋ファッション専門学校ファッション流通科志望の方のみ)を記入し、  
下記の学科コード表より番号を選び記入する。

学科 コード表	名古屋ファッション専門学校		名古屋栄養専門学校	名古屋製菓専門学校
	テクニカルクリエイション科	02	ファッション流通科	94
				11
				洋菓子技術マスター科
				12
				製パン科
				31

- ③受験生氏名・性別 ●フリガナ・漢字で記入する。性別に○をつける。  
④生年月日 ●西暦で記入する。(平成19年生まれ2007年の場合は上記のように記入。)  
⑤試験種類 ●試験種類に○をつける。(試験種類は学校によって異なります。P.7~8を参考にしてください。)  
※社会人・大学・短大特別奨学生審査を受ける者は□を塗りつぶす。  
⑥出身校 ●正式名称で記入し、高等学校・大学・短大・専門学校を○で囲む。  
学科・学部名を記入し、○で囲む。  
課程は全日制「1」、定時制「2」、通信制「3」と番号を記入する。  
※大学・短大・専門学校を卒業(見込み)の方は未記入で構いません。  
卒業見込「1」、卒業「2」と番号を記入する。  
卒業年は西暦を記入する。  
⑦現住所 ●郵便番号、住所、電話番号(自宅・携帯電話の連絡先番号)を記入する。  
書類不備などにより連絡させていただく場合があります。  
⑧保護者住所 ●未成年者の方は保護者氏名と郵便番号・住所・電話番号を記入する。  
ただし、住所、電話番号については受験生と同じ場合は記入不要。  
⑨写真 ●6ヶ月以内の写真を必ず貼ってください。

### 入学志願票裏面について

入学検定料2万円は同封されている払込用紙で銀行か郵便局のどちらかで払込んでください。  
また、証明書2枚の内、振込受付証明書を入学志願票の裏面(指定場所)に貼り付けてください。  
※入学検定料は一般入試でのみ必要です。(社会人・大学・短大特別奨学生審査含む)

**受験票** ※必要事項を記入し、入学志願票と一緒に送ること。

郵便はがき

85円切手を貼付  
(持参のときは不要)

4 6 0 0 0 0 7

(住所) 愛知県名古屋市中区新栄1-9-6  
中西団地 11-202

(受験者氏名) 鈴木 順子 様

**受験票**

受験日 年 月 日

受験番号

NSC特別奨学生入試  AO入試  (推薦入試)  一般入試  服飾系入試  フード・食物系入試

志望専門学校 名古屋ファッション専門学校

志望学科 ファッション流通 科

志望プラン ファッションビジネス プラン

**住所欄** ●自分宛に郵便番号・住所・氏名を記入してください。  
また、必ず返信用に85円切手を貼ってください。

**試験種類** ●NSC特別奨学生入試・AO入試・推薦入試・一般入試・服飾系入試・フード・食物系入試を○で囲んでください。

**志望専門学校等** ●志望する専門学校・学科・プラン(プランは名古屋ファッション専門学校ファッション流通科志望の方のみ)を記入する。

※推薦書は、入学検定料払込用紙にあります。  
切り離して使用してください。

**入学志願票等在中封筒・合否結果通知書在中封筒**

●入学志願票等在中封筒

志望専門学校チェック欄に○印を付け入学試験種類に○で印し、入学志願票必要書類を出願書類チェック欄に○印を付け封入し、切手530円分を貼って郵便局窓口で出してください。ポストへは投函しないでください。  
(郵便は、簡易書留郵便です。入学志願票の受付締切り間近の場合は、郵便局に相談し速達にしてください。)

●合否結果通知書在中封筒

返信用切手530円分を貼って、自分宛に郵便番号、住所、氏名を記入し、上記「入学志願票等在中封筒」に入れる。

※郵便料金について

「入学志願票等在中封筒」「合否結果通知書在中封筒」「受験票」の発送料金は郵便局で確認してください。  
郵便料金が値上げされていることがあります。

**入学志願票等在中封筒（裏面記入例）**

■入学選考、出願書類を確認し、チェック欄に○印をつけてから封をしてください。

<b>志望専門学校</b>	チェック欄
名古屋ファッション専門学校	<input checked="" type="checkbox"/>
名古屋栄養専門学校	<input type="checkbox"/>
名古屋製菓専門学校	<input type="checkbox"/>

<b>受験区分</b> (受験される区分を○で囲んでください)	チェック欄
NSC特別奨学生入試 <input type="checkbox"/> AO入試 <input type="checkbox"/> <u>推薦入試</u> <input checked="" type="checkbox"/> 一般入試 <input type="checkbox"/> 服飾系入試 <input type="checkbox"/> フード・食物系入試 <input type="checkbox"/>	<input checked="" type="checkbox"/>

<b>出願書類</b>	チェック欄
入学志願票	<input checked="" type="checkbox"/>
写真1枚(入学志願票に貼る)	<input checked="" type="checkbox"/>
入学検定料払込受付証明書 一般入試のみ (社会人・大学・短大特別奨学生審査含む) (振込後、入学志願票の裏に貼る)	<input type="checkbox"/>
受験票(切手貼付)	<input checked="" type="checkbox"/>
「合否結果通知書在中」封筒(切手貼付、受取人氏名・住所を記入)	<input checked="" type="checkbox"/>
出身高等学校調査書(最終学歴が高等学校の方) 大学・短大・専門学校出身者は卒業(見込み)証明書	<input checked="" type="checkbox"/>
推薦書(推薦入試希望者のみ)	<input checked="" type="checkbox"/>

服飾系特別奨学生入試申請書(ファッション校)	<input type="checkbox"/>
フード・食物系科目履修者特別奨学生入試申請書(栄養校・製菓校)	<input type="checkbox"/>
社会人・大学・短大特別奨学生募集中請書(希望者のみ)	<input type="checkbox"/>

切りはなしてお使いください

志望学校・学科(プラン)	専門学校 (ファッション流通科志望の方はプランまで記入のこと)			科 プラン
氏名	フリガナ		性別	△男・女
	漢字		生年月日	年 月 日生
受験生連絡先	〒	-	(様方)	
電話番号	-	-	携帯電話	-
事前面談の日程調整、書類不備などによる連絡をさせていただきます。				
出身校	△高等学校・大学 短大・専門学校			△科学部
		年 月	△卒業見込・卒業	
オープンキャンパスに参加した日はいつですか?	年 月 日( )	のオープンキャンパスに参加		
AO面談希望日をご記入ください。 (原則、オープンキャンパス開催日)	第1希望	年 月 日	希望します	
	第2希望	年 月 日	希望します	
職歴がある場合記入してください。				
本学科希望の理由				
自己PR				

※未成年者の場合は、下記の保護者連絡先を記入してください。

保護者氏名	フリガナ		<b>エントリー確認欄</b> 高校3年生の方は必須
	漢字		
保護者連絡先	〒	-	
電話	-	-	

※黒ペンまたは黒ボールペンで記入してください。△印は該当項目を○で囲んでください。

※エントリーシートは、入学事務室宛にお送りください。

※高校生の方はエントリー確認欄に保護者または高校の先生いずれかの確認印もしくは署名が必要です。

※面談日は、登録のメールもしくは電話にて通知します。迷惑メールに届く場合がありますので、ご確認ください。

※個人情報厳重に管理し、無断で他の目的に使用することはありません。

## 個人情報の取り扱いについて

名古屋ファッション専門学校、名古屋栄養専門学校、名古屋製菓専門学校に対し貴殿に関する情報をご提供いただくこととなりますが、そのお預かりした個人に関する情報の取り扱いについて、次のように管理し保護に努めてまいります。

### 1. 個人情報とは

個人情報とは個人に関する情報であって、氏名、生年月日、住所、電話番号、顔写真(画像)、出身校などによって個人を識別できる情報のことをいいます。

### 2. 収集した貴殿の個人情報の取り扱いについて

出願の際に提出していただく出願書類によりご提供いただいた個人情報は、本校の入学選考準備に関わる一連の業務、および出身校への可否結果報告、就職先(内定)報告等、また入学から卒業後に至るまでの学校生活に関わる一連の業務のために管理し利用させていただきます。なお、ご提供頂いた個人情報は登録させていただきます。

### 3. 収集した貴殿の個人情報の第三者への提供及び外部への委託について

貴殿からご提供いただいた個人情報を、上記目的以外のことで第三者へ提供したり外部に委託することはいたしません。

### 4. 貴殿の個人情報の開示・訂正・削除について

本校が保有する貴殿の個人情報について、開示を請求することができます。また開示の結果、個人情報の訂正・削除を請求することもできます。貴殿ご自身の個人情報の開示・訂正・削除を請求される場合は、下記の連絡先(入学後は、学校事務室)にご連絡をお願いいたします。なお、本手続きにあたり、貴殿がご本人であることを確認して頂くことがあります。

### 5. 個人情報の提供について同意のご確認

上記の内容をお読みいただき、貴殿の個人情報に対する本校の取り扱いについて、特別に申し出がなければご理解をいただいたことと、判断させていただきます。本校の個人情報の取り扱いに対するご理解と貴殿の個人情報の提供にご協力をお願いいたします。

この件についてご意見、ご質問がございましたら下記までお問合せください。

## 入試事務における個人情報保護に関する連絡先

〔NSCカレッジ入学事務室〕 TEL (052) 241-2131

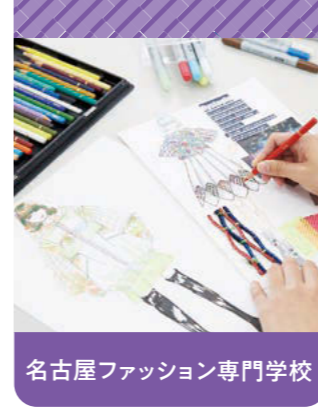

名古屋ファッション専門学校



名古屋栄養専門学校



名古屋製菓専門学校



## 入学試験要項 ガイドライン 2026



一般社団法人  
愛知県専修学校各種学校連合会

「愛専各」会員校はすべて愛知県知事の認可校です

## NSCカレッジ 気象災害・交通機関遅延などによる入学試験対応について

暴風警報・暴風特別警報・大雨特別警報が試験当日、午前7時00分現在  
名古屋市に発令された場合は入学試験等を中止します。

気象庁による警報・注意報の発表区分が、市町村単位であることを受け、NSCカレッジでは、名古屋市に暴風警報等が発令された場合は入学試験等を中止します。

なお、報道機関によっては、「尾張東部(の一部)」等、旧来の地域名が用いられる場合があるため、名古屋市に発令されているか否かは、以下の方法等により各自で確認してください。

- ① 名古屋地方気象台のHP (URL: <https://www.jma-net.go.jp/nagoya/>)
- ② NHKおよび一部の民放テレビ
- ③ 民間気象会社のHP (例:ウェザーニュース URL: <https://weathernews.jp/>)
- ④ 国土交通省防災情報提供センター携帯サイト (URL: <https://www.mlit.go.jp/saigai/bosajoho/i-index.html>)

### ◆注意事項

1. 暴風警報が受験のための交通経路範囲内、お住まいの地域で発令されている場合も無理しないでください。
2. 警報発令時、その事故などにおいて交通機関が運休した場合、または身体の危険を感じた場合も無理しないでください。
3. 入学試験中、名古屋市に『暴風警報』が発令された場合は、受験生の安全確保に配慮し、試験を中断し、帰宅していただくことがあります。

★お問合せ★  
NSCカレッジ入学事務室

TEL 052-241-2131

お問合せ受付時間  
平日 午前9時～午後5時  
土曜 午前9時～午後1時  
(日曜・祝日、夏期休暇、冬期休暇は除きます)

URL  
**nsc.ac.jp**  
〒460-0007 名古屋市中区新栄1丁目9-6

- ① 地下鉄東山線 「新栄町」駅下車  
1番出口西へ徒歩5分。
- ② 地下鉄名城線・東山線 「栄」駅下車  
12番出口東へ徒歩8分。
- ③ 地下鉄桜通線 「高岳」駅下車  
4番出口南へ徒歩8分。

※CBCテレビ(中部日本放送)すぐ南。

